山
爬坡!!
◎高中联赛第1天
爬坡型选手们的舞台!!
飙速宅男展
名古屋站 火热举办中!
渡辺航
RIDE 784 1日目の山
弱虫ペダル

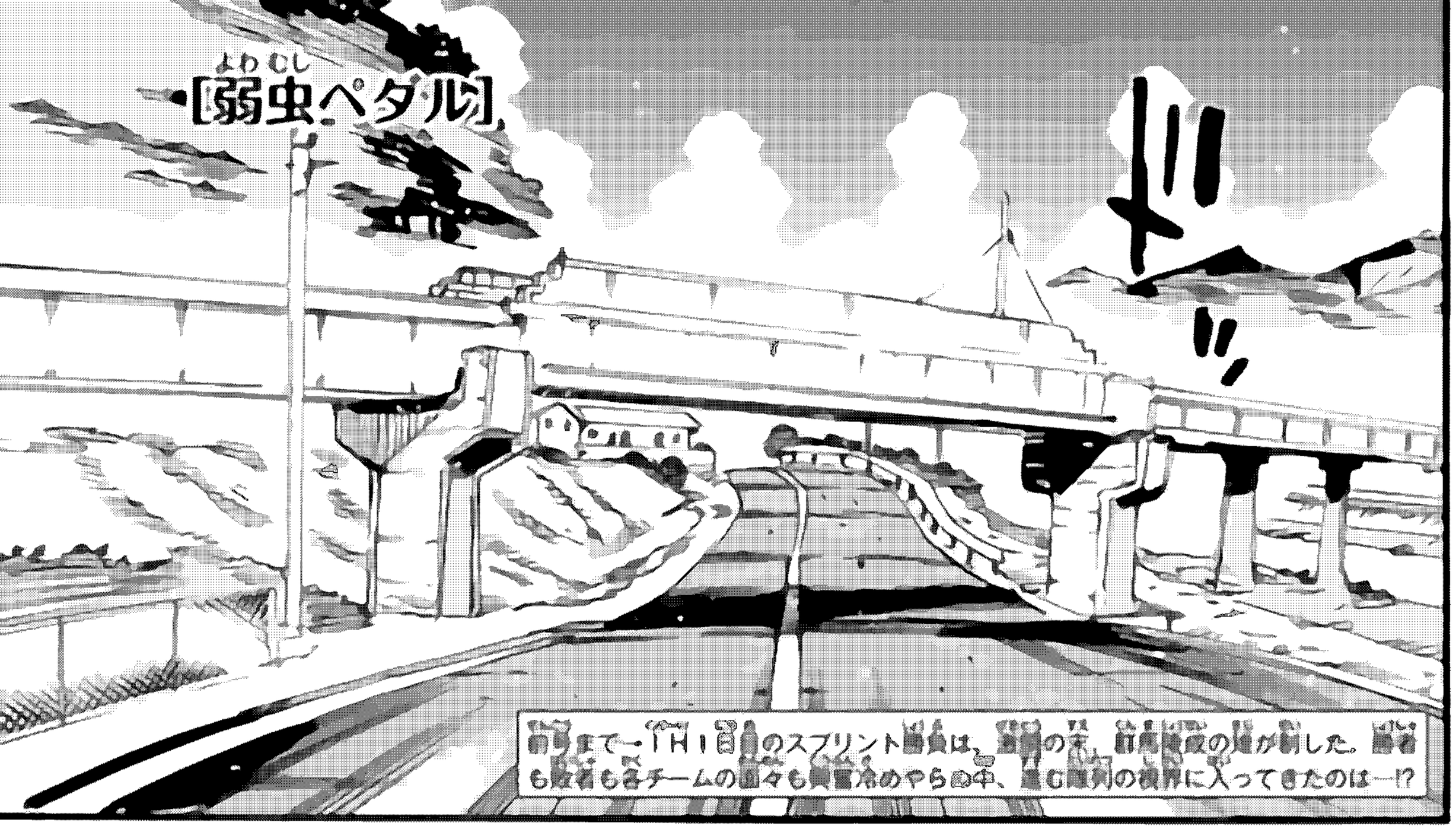
弱虫ペダル
前半戦ラスト!!1日目のスプリント選手は、誰の手、誰の足が制した。選手も観客も各チームの面々も緊張のやらの中、第6区間の舞台に入ってきたのは…!?

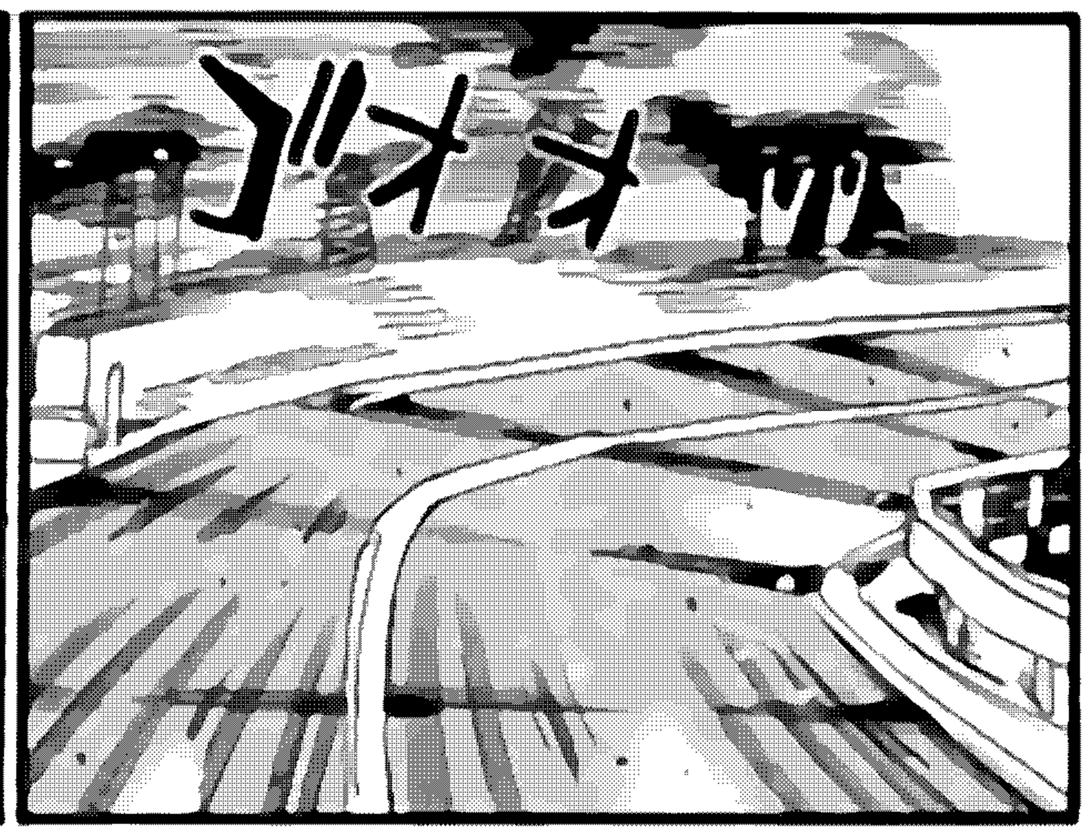
ゴオオ

沿着河岸道路飞驰

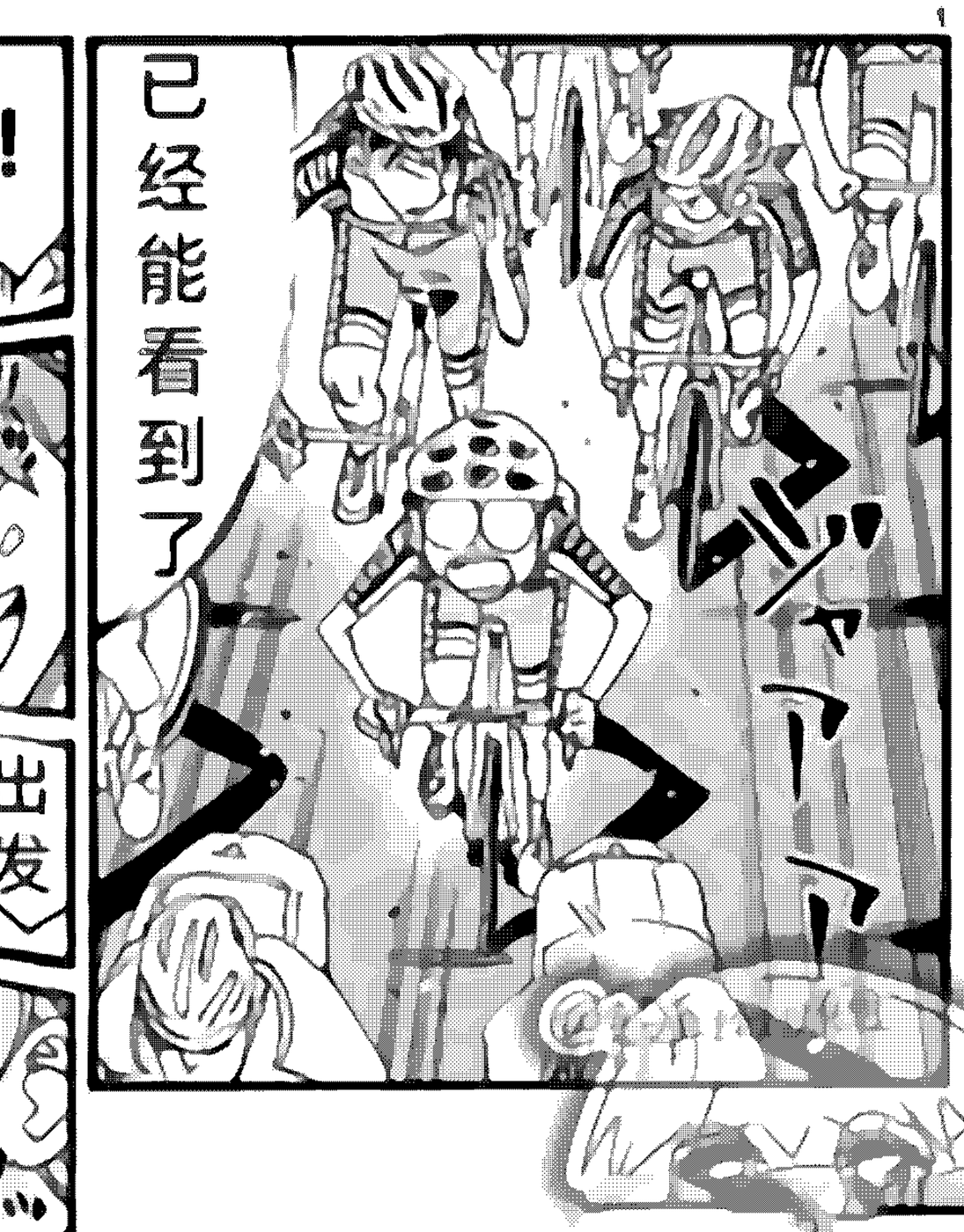
已经能看到了
ドドドドド

!
咔擦
出发
啊

第一天的

哼哈
约定的!!

首日登山王奖项的归属

一年前
ゴォォ
EGO
高中联赛
第3日
决战日
冲线之后
当两人都
精疲力竭
却仍拼死支撑在
自行车上时
是真波同学
告诉我的

但是

最终赛段最后决胜的时刻

布列辛夏实在太巨大了吧

如果明年我们俩还能在IH赛场相遇的话

嗯……

首日的登山王桂冠我们拿定了

嗯

就像去年的东堂前辈和卷岛前辈那样

小野田!!

真波同学!!

小野田!!

真波!!

真波前辈!!

倒下了!!

没关系我撑住了

真波!!

小野田!!

小野田前辈!!

有毛巾吗?

段竹桶水!!

来年……初日的山岳赛吧……

明白了……!!

SOHOKU
KANZAKI
SOHOKU
SOHOKU
SOHOKU

向着那座山!!

如果可以搭上顺风车的话

距离伤口还剩五公里左右了!!

哦
在这么有利的地方
去摆脱掉小野田啊
鳴子!!
总北追上来了
SOHOKU

啊啊啊啊啊！

宫北的脚子好快啊!!

你要知道你所说的事可是完全明白的啊嗚子!!

能跟上来的选手确实厉害啊!!

正因如此先发制人这种事可不能交给镝木啊

这个晴天的日子

像是在等敌的信号

我…

我的

啊啊只是有件事想说

就像你说的那样小野田——

然后呢，今天早上收到了

汉字检定应该合格了

那就好

听力和口语还差一点

「那时」是什么时候

我不知道

「当然」

这一句

所以这次那个

夏季的全国高中大赛

首日的山岳赛

我可以参加吗！

原来是这样啊

咔咔咔

小柳的不好好学习住像田神朗柳君

@sanyuan

忘不了啊！
不是忘没忘的事啊！
高校
競技部
小野田!!
小野田!!

距离山口还有2km！

加油——！

速度提升的很厉害啊！

每个车队都排成一列了！

啊 对呀！

各队都在为爬坡的位置手做的准备呢

位置？

ROAD BIKE

然后仔细看

现在在队伍的第二位的选手

本日の結末中学生
交番襲撃事件一

KAN

喂不会吧

箱根派出的真波吗

从第一天开始？

真波现在第二名

这不是「终极大boss」吗！

我的红色号码布的梦想在遮山前就已经破灭了

喂看那边

不止那么点吧

总北……

「山王」和鸣子在抽车

哇……

完全完成了我的山岳将！

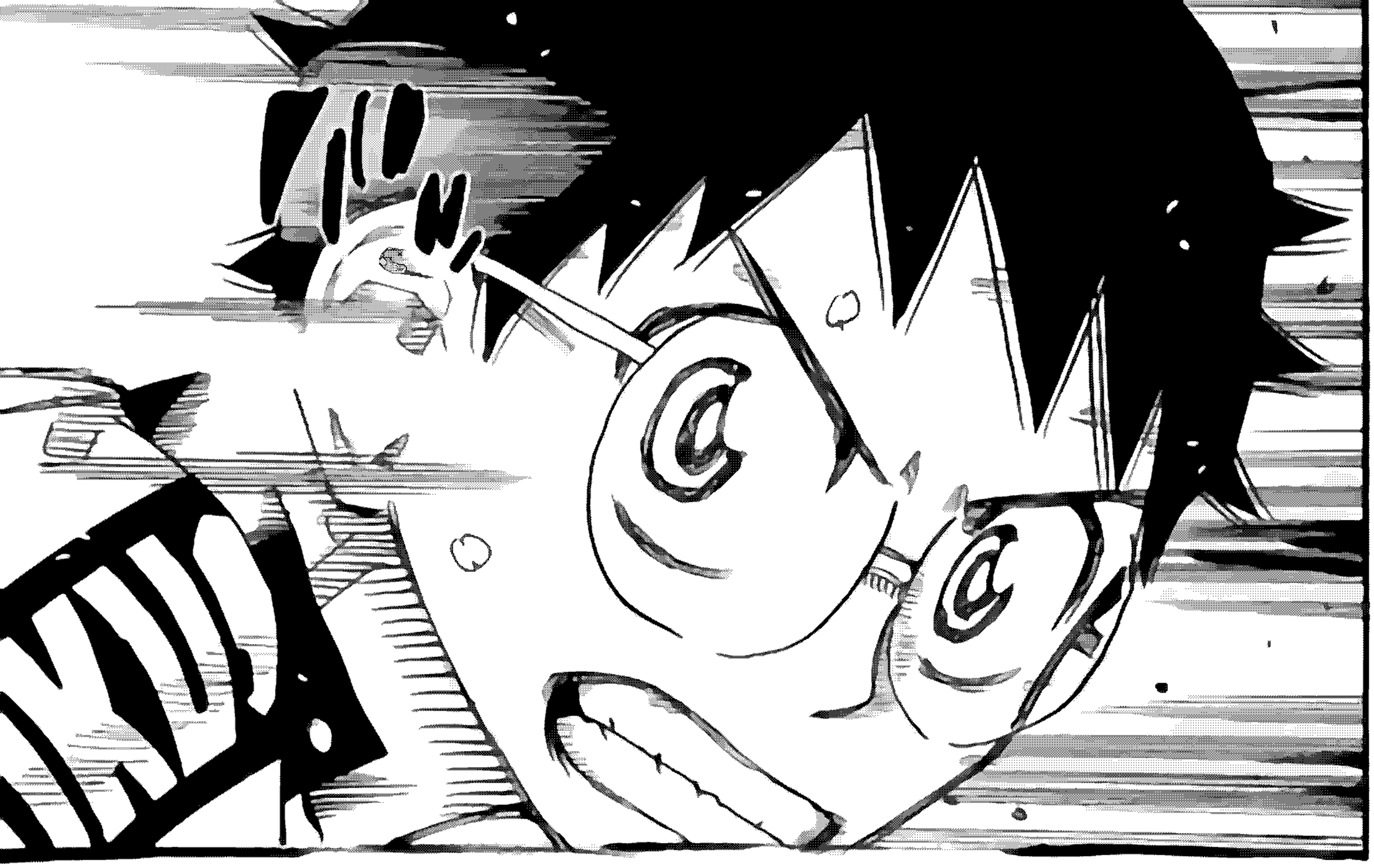

真波
!!
HAKOGAKU

坂道
!!

快进山了！
约定
胜负的时候到了！
◎真浜と坂道、青山の対決が目前!!
次号、巻頭カラー大!!（35P!!）